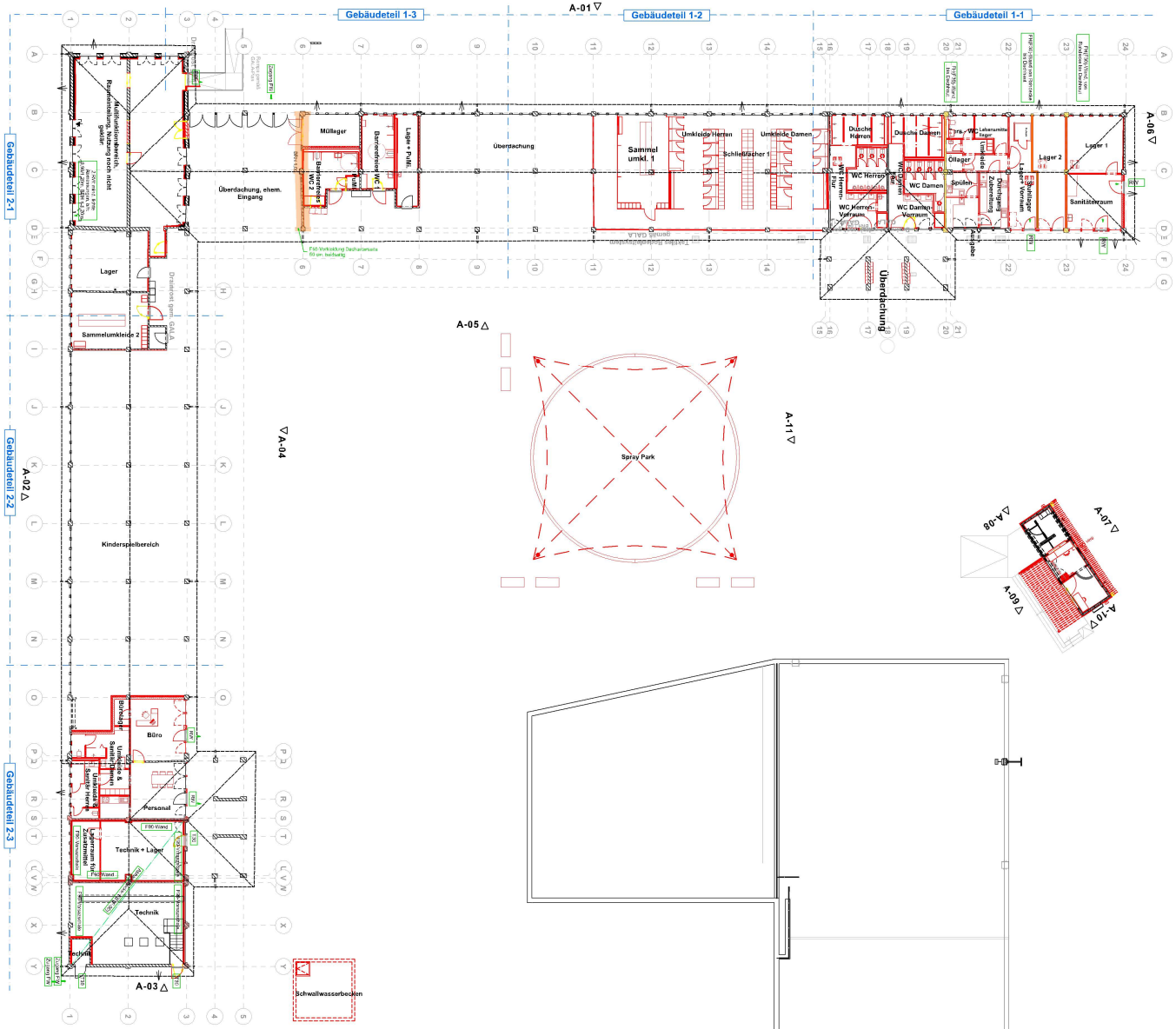

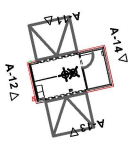

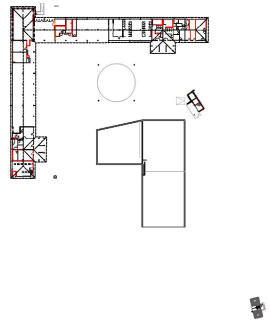

Legende	Bezeichnung
	Nachträgliche Horizontalsperre
RS	Rauchschutz
DS	Dichtschließende Tür
T30-RS	Feuerhemmende, Rauchdichte- und selbstschließende Tür
T30	Feuerhemmende, 30 Minuten
FH	Feuerhemmende Bauteil (F-30)
HFH	Hochfeuerhemmend Bauteil (F-60)
FB	Feuerbeständige Bauteil (F-90)
A	nichtbrennbare Stoffe
AB	in den wesentl. und träge. Bauteilen aus nichtbrennbaren Stoffen aus nichtbrennbaren Stoffen
RM	Rauchmelder gem. § 47 BauO NRW
VS	Vorsatzschale
OKFB	Oberkante Fertigfußboden
OKNN	Oberkante über Normalnull
UZ	Unterzug
ÜZ	Überzug
	BD Bodendurchbruch roh
	BD Bodendurchbruch fertig
	DD Deckendurchbruch
	WD Wanddurchbruch
	WS Wandschlitz
	OK Rohbau
	OK Ausbau
	OK Fertigboden
	Taktiles Bodenleitsystem nach DIN 32984
	abzubrechende Bauteile
	neue Bauteile
	Bestand

Materiallegende:

- Stahlbeton
- Mauerwerk
- Trockenbauwand
- Beton unbewehrt / Estrich
- Dämmung weich
- Dämmung hart

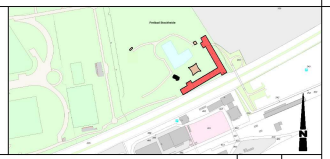

Index	Änderungen	Datum	Bearb.

Sämtliche Maße sind vom Unternehmer eigenverantwortlich am Bau zu prüfen.
Alle Werkpläne sind nur in Verbindung mit den gültigen Schal- und Bewehrungsplänen des Tragwerksplaners, sowie den Durchbruchsplänen der Fachingenieure gültig und/oder den ergänzenden Angaben.
Dehnungsfugen sind nach Angabe Tragwerksplaner auszuführen.
Der Ausführende ist verpflichtet, den Auftraggeber auf etwaige Unstimmigkeiten der Ausführungsunterlagen hinzuweisen (VOB, § 3.3).

Bauteil:

Grundriss-Übersichtsplan

Bauvorhaben:

Sanierung Freibad Stockheide
Brackeler Str. 100
44145 Dortmund

Bauherr:

Stadt Dortmund, Sport- und Freizeitbetriebe
Untere Brinkstr. 81-89
44141 Dortmund

Planer:

nur zum LV, Vorabzug

Unterschrift Architekt:

AUSFÜHRUNGSPLANUNG

Maßstab	Blattgr.	Zeichn.-Nr.	Geprüft.		Gezeichnet.		Index	Stand
1:200	841x594 A1	LP5.1	RK	26.09.2024	HF/DW	26.09.2024	00	26.09.2024